

DATENBLATT

BBL 8035.16 WOTAN® X-treme

BBL
CRANES

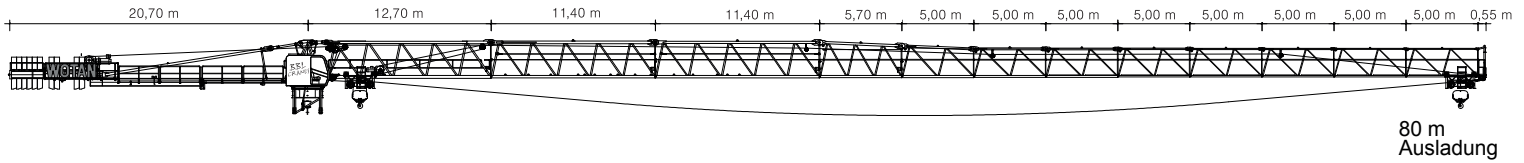

Ausladung (m)	15,0	20,0	25,0	30,0	35,0	40,0	45,0	50,0	55,0	60,0	65,0	70,0	75,0	80,0
---------------	------	------	------	------	------	------	------	------	------	------	------	------	------	------

Auslegerlänge (m)	80,0	bis 23,33	16,00	16,00	13,84	11,33	9,54	8,20	7,16	6,32	5,64	5,07	4,58	4,17	3,81	3,50	Traglast (t)
	75,0	bis 25,33	16,00	16,00	15,30	12,55	10,59	9,11	7,97	7,05	6,30	5,68	5,15	4,69	4,30		
	70,0	bis 28,05	16,00	16,00	16,00	14,20	12,00	10,35	9,07	8,04	7,20	6,50	5,91	5,40			
	65,0	bis 29,77	16,00	16,00	16,00	15,27	12,91	11,15	9,78	8,68	7,78	7,03	6,40				
	60,0	bis 31,26	16,00	16,00	16,00	16,00	13,71	11,85	10,40	9,24	8,29	7,50					
	55,0	bis 31,80	16,00	16,00	16,00	16,00	14,04	12,14	10,66	9,47	8,50						
	50,0	bis 32,05	16,00	16,00	16,00	16,00	14,23	12,30	10,80	9,60							
	45,0	bis 32,16	16,00	16,00	16,00	16,00	14,36	12,41	10,90								
	40,0	bis 32,2	16,00	16,00	16,00	16,00	14,46	12,50									



Ausladung (m)	15,0	20,0	25,0	30,0	35,0	40,0	45,0	50,0	55,0	60,0	65,0	70,0	75,0	80,0
---------------	------	------	------	------	------	------	------	------	------	------	------	------	------	------



Auslegerlänge (m)	80,0	bis 24,66	14,00	14,00	12,88	10,53	8,86	7,60	6,62	5,84	5,20	4,67	4,22	3,83	3,49	3,20	Traglast (t)
	75,0	bis 27,02	14,00	14,00	14,00	11,80	9,94	8,55	7,47	6,60	5,89	5,30	4,80	4,37	4,00		
	70,0	bis 29,75	14,00	14,00	14,00	13,27	11,20	9,65	8,44	7,48	6,69	6,03	5,48	5,00			
	65,0	bis 31,82	14,00	14,00	14,00	14,00	12,17	10,50	9,20	8,16	7,31	6,60	6,00				
	60,0	bis 33,25	14,00	14,00	14,00	14,00	12,86	11,10	9,73	8,64	7,75	7,00					
	55,0	bis 34,02	14,00	14,00	14,00	14,00	13,26	11,45	10,04	8,92	8,00						
	50,0	bis 34,15	14,00	14,00	14,00	14,00	13,37	11,55	10,13	9,00							
	45,0	bis 34,19	14,00	14,00	14,00	14,00	13,46	11,63	10,20								
	40,0	bis 34,21	14,00	14,00	14,00	14,00	13,54	11,70									



Technische Daten

max. Ausladung	80 m
Tragkraft	3.500 kg
max. Tragkraft	16.000 kg
Fundamentkreuz Eckmaß	6,00 - 8,00 m

Antriebe

 Motor	44 kW
	0 - 80 m/min
 Motor	9,0 kW
	0 - 85 m/min
 Motor	3 x 7,5 kW
	0,80 U/min

Elektrische Daten

Krankabel	4 x 50 mm ²
Anschlussleistung	90 kVA
Erforderliche Absicherung	125 A
Allstromsensitiver FI Typ B	0,5 A